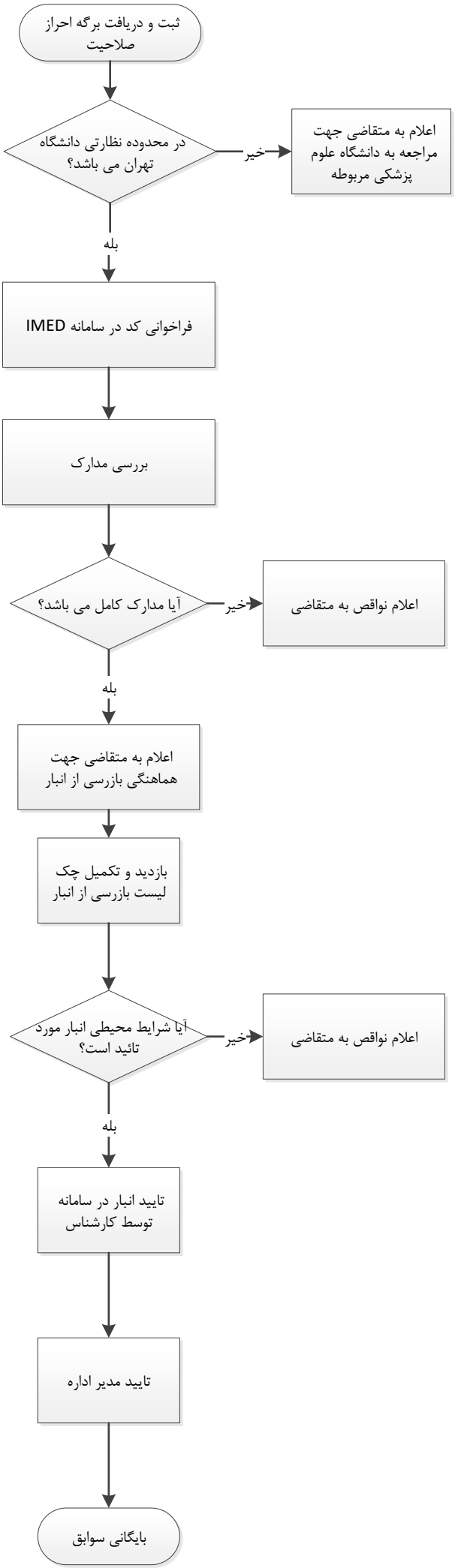کد فرآیند: FCME007
عنوان فرآیند: ثبت انبار شرکت توزیعی و صنف
تاریخ بازنگری: بهار 1401